AU PLUS PRÈS DE LA NATURE
DANS UN ÉCRIN DE VERDURE

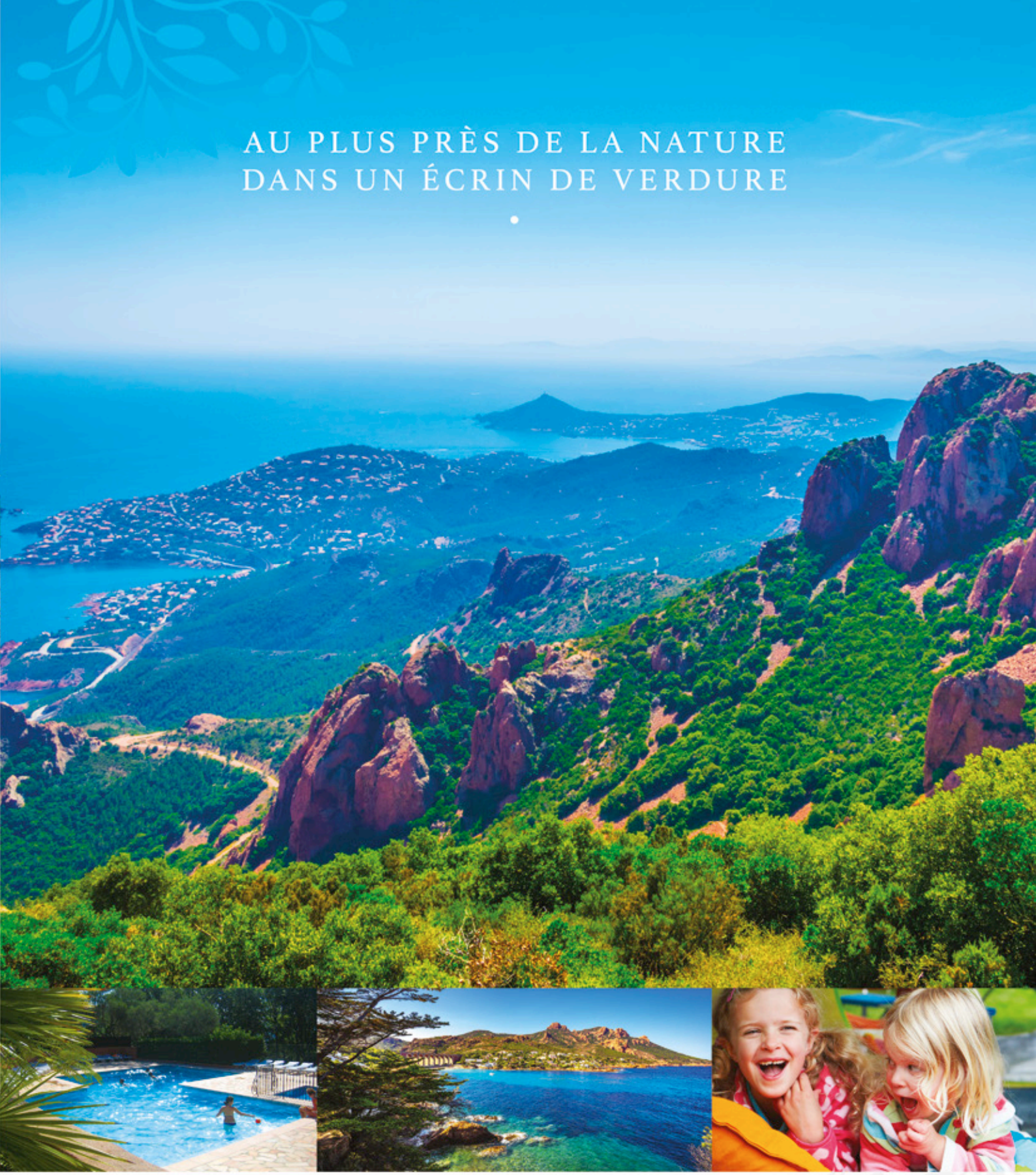

les
PHILIPPONS
Les Adrets de l'Esterel - camping

2024 DESCRIPTIF & TARIFS du 6 avril au 4 octobre

// DESCRIPTIVE & PRICES from April the 6th to October the 4th

CHALET NEMO & TRIANON 4P.

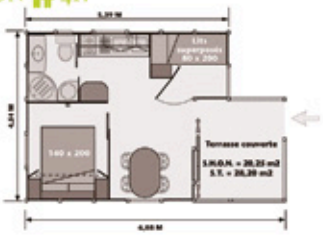

Climatisé, séjour cuisine équipée, 2 chambres séparées (lit140/190, lits superposés 80/190), salle de douche + WC, terrasse couverte + salon de jardin, chauffage, TV. Ancienneté rénové 2014.

// Air-conditioned, living-room with kitchen, 2 separate bedrooms (bed 140/190, bunk beds 80/190), shower room + toilet, covered terrace + garden furniture, heating, TV. Aged renovated 2014.

CHALET CLUB 5 5P.

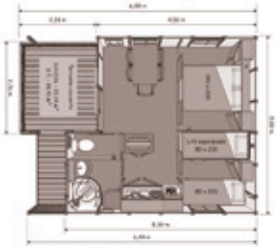

Climatisé, séjour cuisine équipée, 2 chambres séparées (lit 140/190, lits superposés + lit simple 90/190), salle de douche + WC séparé, terrasse couverte + salon de jardin, chauffage, TV.
Ancienneté rénové 2014.

// Air-conditioned, living-room with kitchen, 2 separate bedrooms (bed 140/190, bunk beds + simple bed 90/190), shower room + separate toilet, covered terrace + garden furniture, heating, TV. Aged renovated 2014.

CHALET MORÉA 5P.

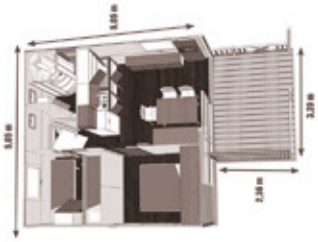

Climatisé, séjour cuisine équipée avec congélateur, 2 chambres séparées (lit 140/190, lits superposés + lit simple 90/190), salle de douche + WC séparé, volet roulant, terrasse couverte + salon de jardin, chauffage, TV.
Ancienneté 2015

// Air-conditioned, living-room with kitchen with freezer, 2 separate bedrooms (bed 140/190, bunk beds + simple bed 90/190), shower room + separate toilet, shutter, covered terrace + garden furniture, heating, TV. Aged 2015.

MINI-VILLA BASTIDON 4/6 P.

Climatisé, séjour cuisine équipée avec congélateur et canapé convertible, 2 chambres séparées (lit 140/190, 2 lits simple 90/190), salle de douche + WC, terrasse couverte + salon de jardin, chauffage, TV.
Renové en 2019.

// Air-conditioned, living-room with kitchen with freezer and convertible sofa, 2 separate bedrooms (bed 140/190, 2 simple bed 90/190), shower room + toilet, covered terrace + garden furniture, heating, TV. Renovated in 2019.

COCO SWEET 2 P.

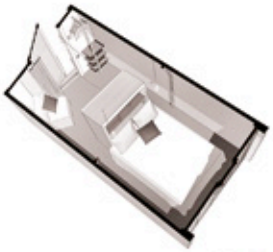

1 chambre (140/190), Kitchenette avec table de cuisson , 2 tabourets, kit vaisselle, réfrigérateur table top, micro-ondes, cafetière électrique. Salon de jardin extérieur, 2 transats, Bloc sanitaire commun à proximité. Année 2017

// 1 bedroom (140/190), Kitchen with cooking plate, 2 stools, tableware. Table top fridge, microwave, coffee machine. Garden furniture and 2 sunbeds. Sanitary facilities nearby. Aged 2017

COCO SWEET 4P.

1 chambre (lit 140/190), 1 chambre (2 lits 70/190), Coin repas, Kitchenette avec table de cuisson , 4 tabourets, kit vaisselle. Réfrigérateur table top, micro-ondes, cafetière éléctrique. Salon de jardin, 2 transats, Bloc sanitaire commun à proximité. Année 2017

// 1 bedroom (140 x 190), 1 bedroom (2 beds 70 x 190), Dining corner, Kitchen with cooking plate, 4 stools, tableware, Table top fridge, microwave, coffee machine, garden furniture and 2 sunbeds, sanitary facilities nearby. Aged 2017.

MOBIL-HOME IRM TITANIA 4/6 P.

Climatisé, 1 chambre (lit 140/190), 1 chambre (2 lits 70/190), lit tiroir (130/200), coin repas, cuisine équipée avec congélateur, salle de douche avec WC séparé, terrasse semi-couverte + salon de jardin, chauffage et TV. Année 2019

// Air-conditioned, 1 bedroom (bed 140/190), 1 bedroom (2 beds 70/190), convertible sofa (130/200), dining area, equipped kitchen with freezer, shower room with separate toilet, semi-covered terrace + garden furniture, heating and TV. 2019

VILLA PROVENÇALE 6/8P.

Étage climatisé 3 chambres (lit 140/190), salle de bain, WC séparé. Salon 2 canapés dont un convertible (140/190), TV, chaîne Hi-Fi. Cuisine équipée avec congélateur. Véranda climatisée. Jardin privé avec salon, barbecue, jacuzzi, bains de soleil. Ancienneté rénovée 2000.

// Air-conditioned floor 3 bedrooms (bed 140/190), bathroom, separate toilet. Living-room 2 sofas one of which convertible (140/190), TV, Hi-Fi. Kitchen with freezer. Air-conditioned veranda. Private garden with garden furniture, barbecue, spa, sunbathing. Aged renovated 2000.

TARIFS LOCATION // *RENTING PRICES*

Arrivée du samedi 15h à 19h – départ samedi avant 10h matin // *Arrival saturday from 3pm to 7pm – departure saturday before 10am*
Du 06/04 au 28/06 et du 31/08 au 04/10 jour d'arrivée sur demande // from 04/06 to 06/28 and from 08/31 to 10/04 arrival day upon request

-10% pour 2 semaines et + / *for 2 weeks and more*

	Tarif semaine ou nuitée 3 minimum				Tarif à la semaine					Tarif semaine ou nuitée 3 minimum			
PÉRIODE de location 7 jours minimum // *period of renting 7 day minimum*	06/04 > 24/05 semaine	nuit	25/05 > 28/06 semaine	nuit	29/06 > 12/07	13/07 > 19/07	20/07 > 16/08	17/08 > 23/08	24/08 > 30/08	31/08 > 20/09 semaine	nuit	21/09 > 04/10 semaine	nuit
Coco Sweet 2 pers. du dim. au dim. // From sun. to sun.	210 €	35 €	287 €	45 €	357 €	392 €	497 €	392 €	357 €	287 €	45 €	210 €	35 €
Coco Sweet 4 pers. du dim. au dim. // From sun. to sun.	266 €	45 €	350 €	55 €	427 €	462 €	623 €	462 €	427 €	350 €	55 €	266 €	45 €
Chalet Nemo 4 pers. &Trianon 4 pers.	308 €	56 €	399 €	70 €	560 €	693 €	819 €	693 €	560 €	399 €	70 €	308 €	56 €
Chalet Club 5 5 pers.	329 €	62 €	420 €	75 €	581 €	735 €	861 €	735 €	581 €	420 €	75 €	329 €	62 €
Mobil-Home Titania 4/6 pers.	357 €	67 €	434 €	80 €	665 €	777 €	910 €	777 €	665 €	434 €	80 €	357 €	67 €
Chalet Moréa 5 pers.	371 €	70 €	448 €	85 €	693 €	805 €	938 €	805 €	693 €	448 €	85 €	371 €	70 €
Mini-villa Bastidon 6 pers.	413 €	80 €	462 €	90 €	742 €	868 €	994 €	868 €	742 €	462 €	90 €	413 €	80 €
Villa 6/8 pers. max du dim. au dim. // From sun. to sun.	770 €		903 €		980 €	1050 €	1393 €	1050 €	980 €	903 €		770 €	

Dans les locations, draps et linge de maison ne sont pas fournis. // In rentals, sheets and towels are not provided.

PRESTATION ANNEXES // EXTRA RENTING
Animal (chien sauf 1ère & 2e catégorie, autre animal pas accepté) : 5€ / jour • Voiture supplémentaire // *Extra car* : 4€ / jour • Grand drap // *Large sheet* (140 x 190) : 22€ / jour
Petit drap // *Small sheet* (90 x 190) : 17€ / jour • Kit serviettes de toilette // *Towel Kit* (1 grande / *large* + 1 petite / *small*) : 12€ • Kit serviettes de cuisine // *Kitchen towel* (1 vaisselle / *dish* + 1 mains / *hands*) : 5€ • Lit bébé // *Baby bed* : 35€ / semaine • Chaise bébé // *Baby chair* : 28€ / semaine • Ménage de fin de séjour // *End of the stay cleaning* : 80€ - Villa 6/8p : 180€

TARIFS CAMPING // *CAMPSITE PRICES*

Arrivée de 15h à 19h – départ avant 12h // *Arrival from 3pm to 7pm – departure before 12pm*

PÉRIODE : Prix / Nuitée // *Period: price/night*	Basse saison // *Low season* 06/04 au 05/07 et 07/09 au 04/10	Moyenne saison // *Middle season* 06/07 au 19/07 et 24/08 au 06/09	Haute saison // *High season* 20/07 au 23/08
Emplacement // *Pitch* : / ou ou ou Grande//Tall + + 6A	24,00 €	33,00 €	42,00 €
Personne + de 18 ans // *Person over 18*	6,00 €	8,00 €	10,00 €
Personne 12 à 17 ans // *Person 12 to 17*	4,00 €	6,00 €	8,00 €
Enfant 3 à 11 ans // *Child 3 to 11*	2,00 €	4,00 €	6,00 €
Enfant - de 2 ans // *Child under 2*	Gratuit / *free*	Gratuit / *free*	Gratuit / *free*
Electricité 10 A // *Electricity 10 A*	2,00 €	2,00 €	2,00 €
Animal // *Animal*	2,00 €	3,00 €	4,00 €
Tente supplémentaire // *Extra tent*	2,00 €	2,00 €	2,00 €
Remorque // *Trailer*	2,00 €	2,00 €	2,00 €
Voiture supplémentaire // *Extra car*	4,00 €	4,00 €	4,00 €
Réfrigirateur sur l'emplacement // *Fridge on the pitch*	6,00 €	6,00 €	6,00 €
Visiteur 1/2 journée // *Guest half a day*	6,00 €	6,00 €	6,00 €
Emplacement NATURE // *NATURE Pitch* : / + - No Elec. 2p. & 6m² max.	20,00 €	25,00 €	32,00 €

Notre terrain est à flan de colline et nos emplacements sont naturellement délimités en terrasses. Par souci pour preserver ce coté naturel, les accès, le parking et le taux d'ombrage varient en fonction de la parcelle. Nous attribuons les emplacements de la meilleur des manieres en tenant compte de vos observations par rapport à votre materiel. Une rallonge de plus de 20 mètres sera nécessaire pour le raccordement éléctricique. L'emplacement est facturé à la nuitée. L'emplacement doit être libéré avant 12 h, tout depassement sera facturé une nuit supplémentaire. // *Our fields is on a hillside and our pitches are naturally delimited by terraces. To preserve this natural side, access, parking and shading vary depending on the pitch. We assign pitches by the best possible way taking into account your observations in relation to your equipment. A cable of more than 20 meters will be necessary for the electrical connection. The pitch is charged by night. The pitch must be vacated before 12pm, any overtime will be charged for an extra*

Dans ces prix sont compris l'utilisation gratuite de la piscine, terrain de pétanque, aire de jeux, fitness, homeball, table de ping-pong, eau chaude dans les sanitaires (eau, gaz, électricité dans les locations). Prix TTC au 01/01/2024, susceptible d'évoluer suivant le taux de TVA. Hors taxe de séjour. // *These prices include free use of the swimming pool, petanque, playground, fitness, homeball, ping-pong table, hot water in the facilities (water, gas, electricity in rentals). Price including VAT at 2024/01/01, subject to change depending on the VAT rate. Excluding tourist tax.*

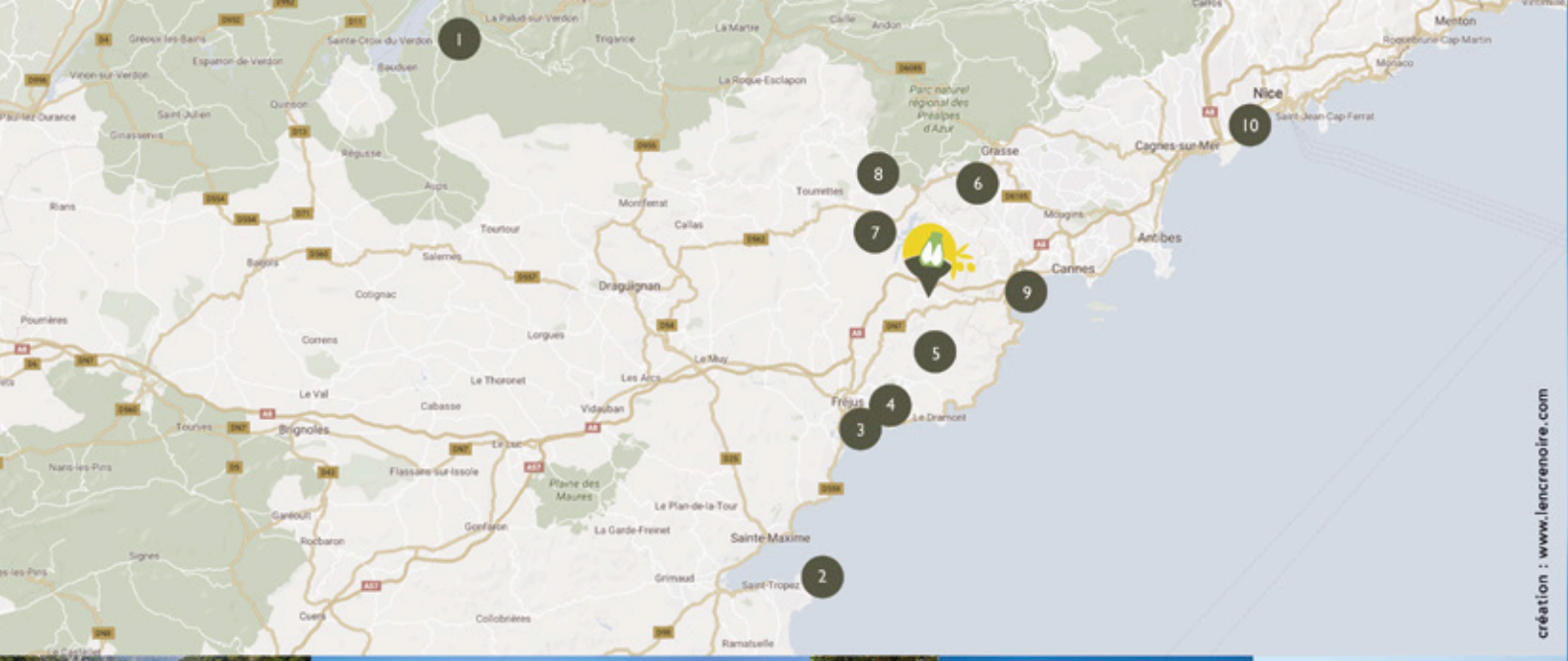

création : www.lencrenoire.com

INFORMATIONS PRATIQUES // *INFORMATIONS*

Nous vous proposons 112 emplacements en terrasses délimités naturellement dont 26 locatifs, sur 5 hectares de Nature au cœur du massif de l'Estérel, à proximité des grandes villes et de la mer Méditerranée !
// We propose to you 112 sites in terraces naturally delimited including 26 rental, on 5 acres in the heart of Nature in the Massif of Esterel, near large cities and Mediterranean Sea!

HORAIRES réception :
8h30 à 12h30 et de 15h à 19h

SUR PLACE :
- Restaurant, Snack & Bar
- Service pain

PISCINE :
De 10h à 19h maillot de bain obligatoire

PAIEMENTS acceptés :
CB, Chèque ANCV, Chèque bancaire français, espèces.

OPENING hours of Reception:
8.30am to 12.30pm and from 3pm to 7pm

ON SITE:
- *Restaurant, Snack & Bar*
- *Bread service*

SWIMMING POOL
from 10am to 7pm swimsuit compulsory

ACCEPTED PAYMENT:
Credit Card, cash.

Camping les PHILIPPONS
410 route de l'argentière
83600 Les Adrets de l'Esterel
Tel. : 04 94 40 90 67
www.lesphilippons.com
info@lesphilippons.com
GPS : N 43.53 E 6.84

QUALITÉ TOURISME
Informations légales
Date de classement le : 24/05/2022
3 étoiles tourisme
SAS PHILIPPONSCAMP
981 823 644 R.C.S. Frejus
Code APE : 5530 Z
N° TVA Intra : FR81981823644

Réduction sur présentation de la carte* // *Discount with card**

Camp'in France FFCC — CAMPING Key Europe — ACSI — ADAC